

- Legende**
- ▽ OK Fertigbau
 - △ UK Fertigbau
 - ◀ OK Rohbau
 - ▶ UK Rohbau
 - Höhenversprung Rohbau v. OK/FB
 - Höhenversprung Fertig v. OK/FB
 - Grundstücksgrenze
 - Baugrenze gem. B-Plan Nr. 27
 - Mauerwerk
 - Blöndung hart
 - Trockenbauwand
 - DB-Deckendurchbruch
 - BB-Bodendurchbruch
 - BU-Bodendurchbruch, verbleibt
 - WB-Wanddurchbruch
 - WS-Wandstütze
 - Karte unter Schnittebene
 - Karte über Schnittebene
- Farblegende:**
- F&B
 - F&B A-M
 - F&B
 - F&B
- Abkürzungen:**
- OK- Oberkante
 - UK- Unterkante
 - OU- Öffnung
 - ÜL- Überzug
 - Ma- Mauerwerk
 - MW- Regenwasser
 - GA- Glasanschnitt
 - OL- Oberlicht
 - SL- Sattelblech
 - Sch- Scherblech
 - R- Rohbau
 - RD- Rohdecke
 - F- Fertig
 - FB- Fertig Fundament
 - VS- Versatzschale
 - Hu- Holz
 - AG- Alu-Glas
 - Sb- Stahlblech
 - S- Sanitär
 - H- Heizung
 - E- Elektro
 - L- Lüftung
 - G- Gas
 - RA- Rohrtrasse
 - KA- Kanalarbeite

Alle Maße sind vor Ort zu prüfen und Unstimmigkeiten unverzüglich der Bauüberwachung mitzuteilen!
 Maße für Brüstungshöhen und Türöffnungen beziehen sich auf Oberkante Fertigfußboden (OK FF) bis Oberkante bzw. Unterkante Rohbau.

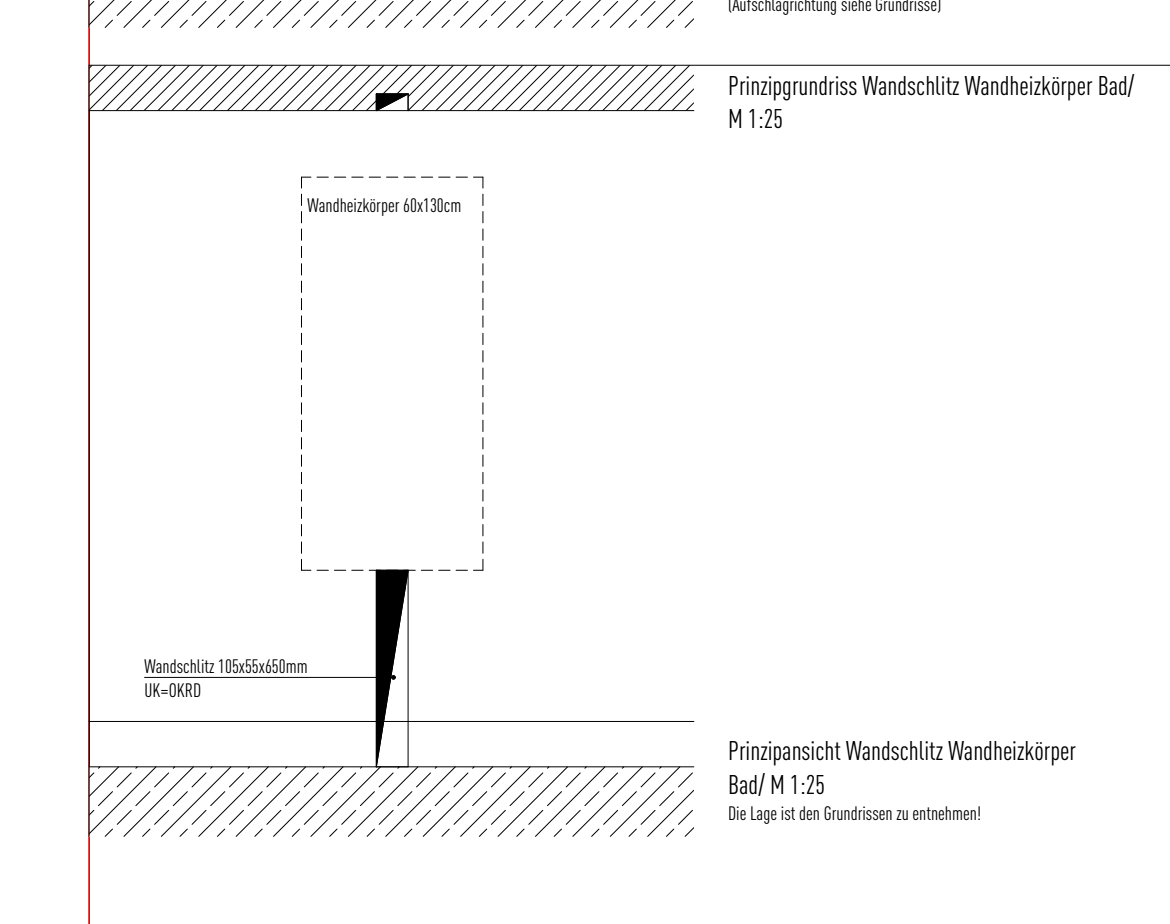
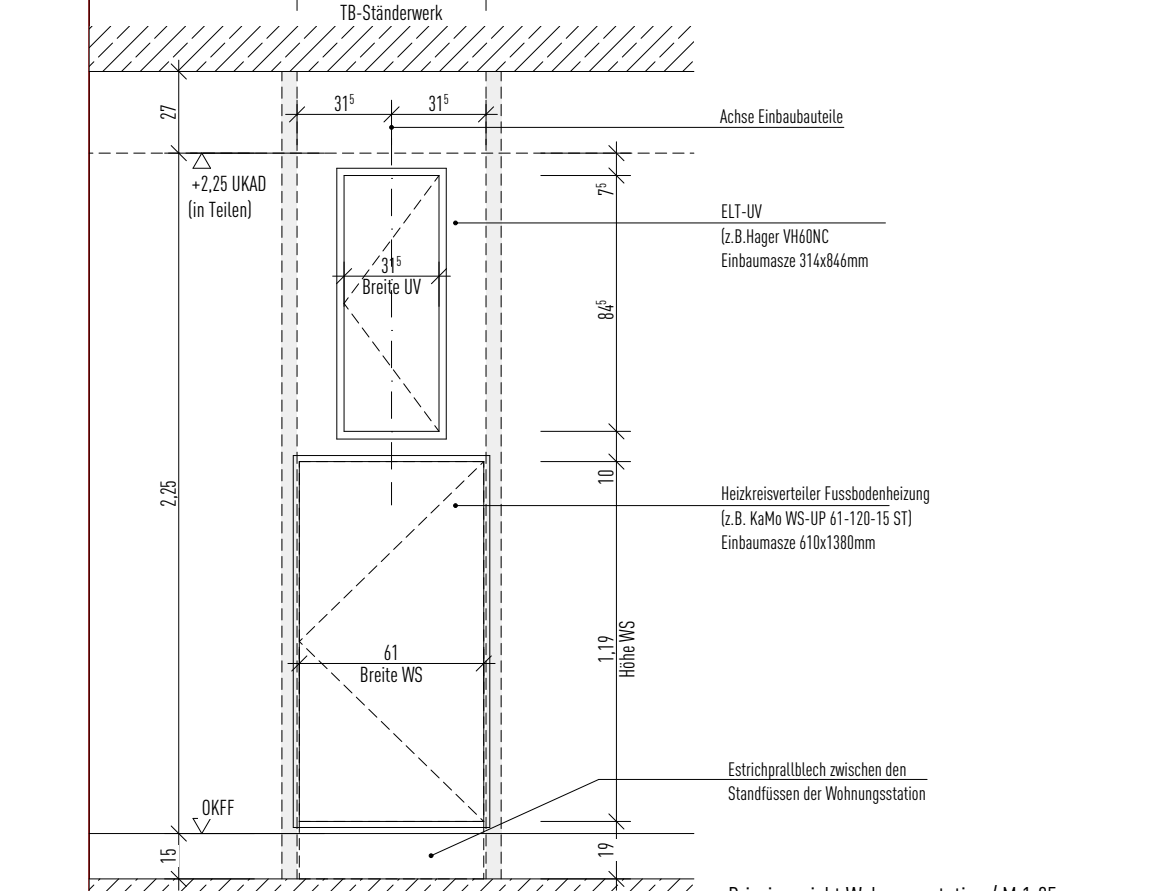

Abk.	Bezeichnung	Angabe	Einheit
1.1	Baugrenze nach Westen	70,00	m
1.2	Baugrenze nach Osten	20,00	m
1.3	Baugrenze nach Norden	20,00	m
1.4	Baugrenze nach Süden	20,00	m
1.5	Baugrenze nach Westen (mit 10% Puffer)	70,00	m
1.6	Baugrenze nach Osten (mit 10% Puffer)	20,00	m
1.7	Baugrenze nach Norden (mit 10% Puffer)	20,00	m
1.8	Baugrenze nach Süden (mit 10% Puffer)	20,00	m
1.9	Baugrenze nach Westen (mit 10% Puffer)	70,00	m
1.10	Baugrenze nach Osten (mit 10% Puffer)	20,00	m
1.11	Baugrenze nach Norden (mit 10% Puffer)	20,00	m
1.12	Baugrenze nach Süden (mit 10% Puffer)	20,00	m

OBS-HSD-ARC-5-GR-01-001
Bauherr: City Apartments Kurckampstraße Braunschweig GmbH & Co. KG

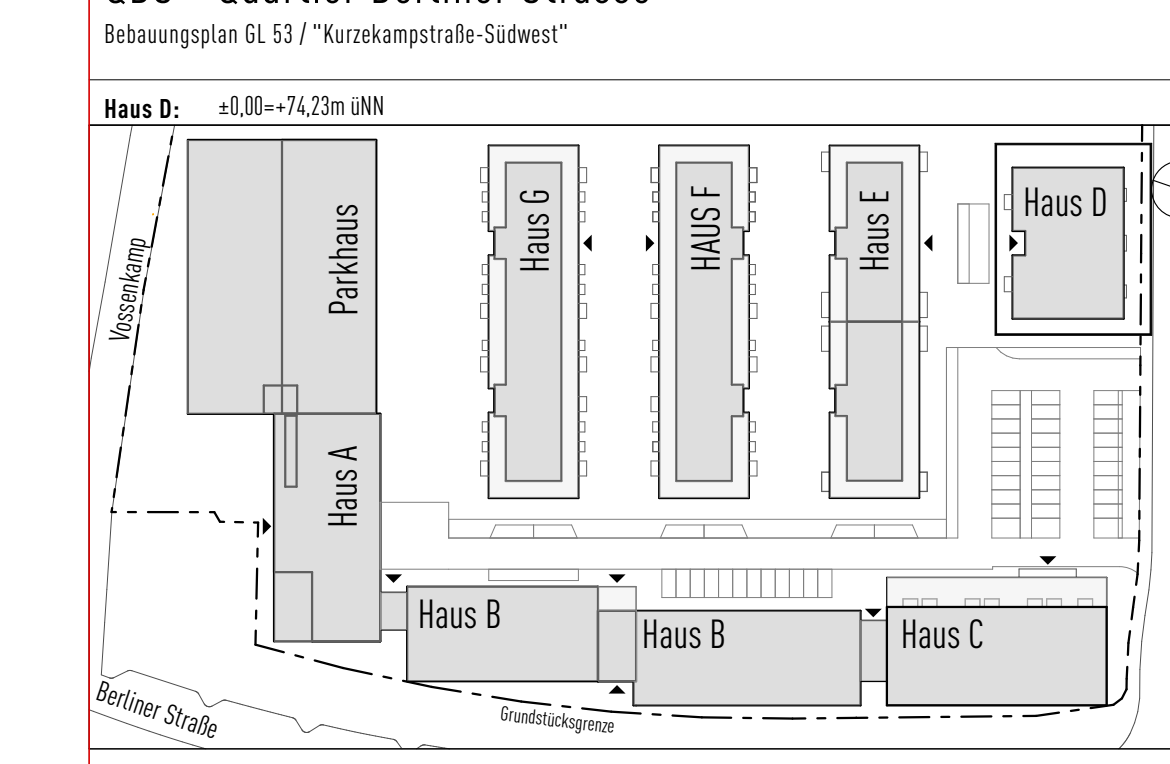

Bauherr: City Apartments Kurckampstraße Braunschweig GmbH & Co. KG
 Projektansprechende: h.kapp@kappe-projekt.de
 Tel.: +49 (0) 531-862865-2
 Fax: +49 (0) 531-862865-9
 E-Mail: h.kapp@kappe-projekt.de
 Web: www.kappe-projekt.de

Architekt: wib Ingenieurgesellschaft mbH
 Wendemannwall 16
 38108 Braunschweig
 Tel.: +49 (0) 531-24241-0
 E-Mail: gbs-pib@wib-ingenieur.de

Fachplaner:

LEISTUNGSPHASE	STATUS	PROJEKTNAME	OBJEKT
Ausführungsplanung	MADEL	OBS-HSD-ARC-5-GR-01-001	Haus D
Grundriss 1. Obergeschoss	MADEL		F-C
Skizze	MADEL		1:50, 1:25
Industrieplan	MADEL		09.10.2019
Blattgröße	MADEL		A4
Blattnummer	MADEL		11/12